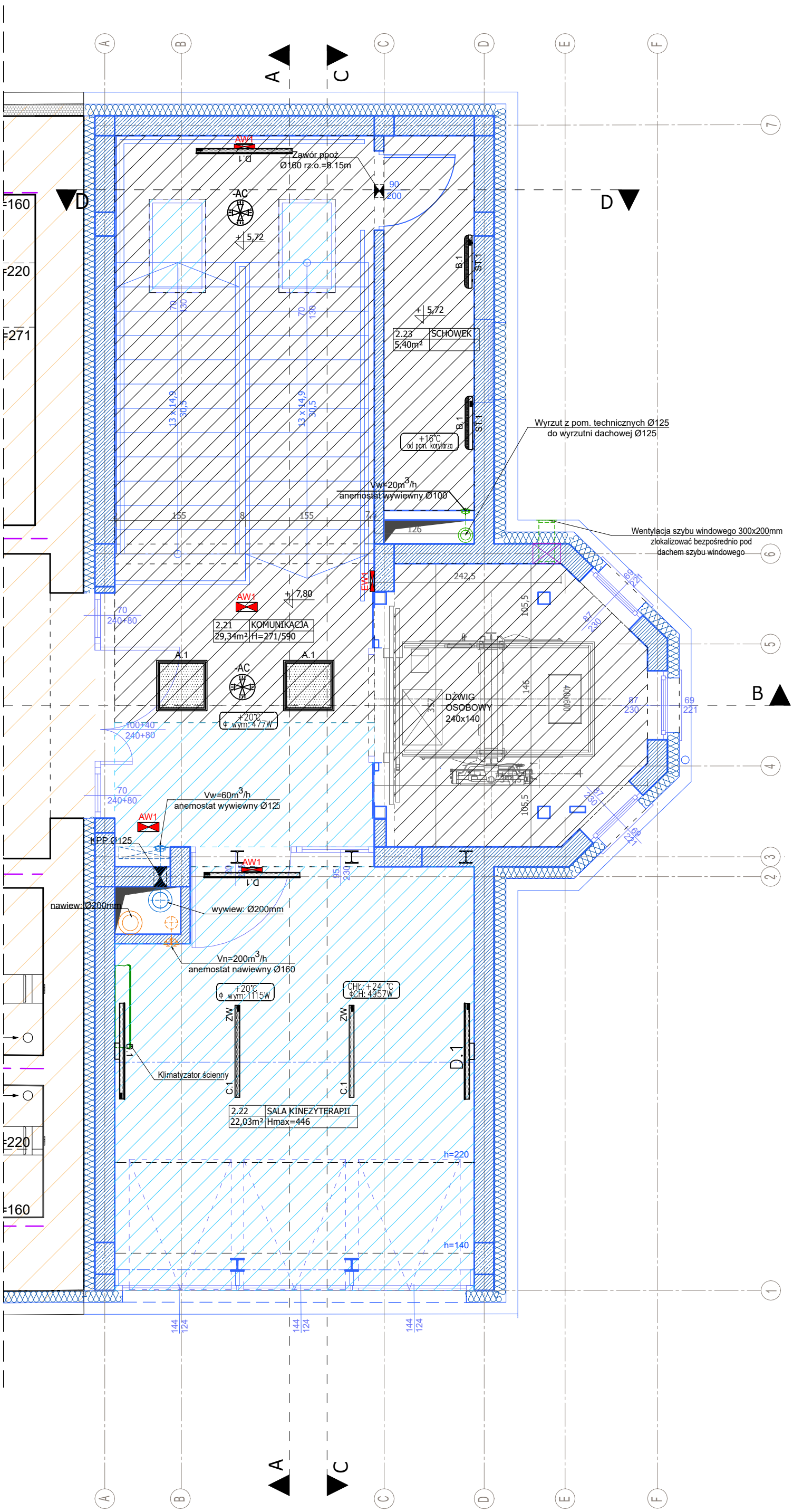

UWAGA:

- PRZED PRACAMI BUDOWLANYMI NALEŻY SPRAWDZIĆ WYMIARY NA BUDOWIE
- RYSUNKI ORAZ CZĘŚĆ OPISOWA SĄ ELEMENTAMI PROJEKTU WZAJEMNIE SIĘ UZUPEŁNIAJĄCYMI. INFORMACJE ZAWARTE NA RYSUNKACH, A NIE UJĘTE W CZĘŚCI OPISOWEJ LUB NIE POKAZANE NA RYSUNKACH, A UJĘTE W CZĘŚCI OPISOWEJ NALEŻY TRAKTOWAĆ JAKBY BYŁY ZAWARTE W OBU.
- POWIERZCHNIE OBLICZANE ZGODNIE Z: PN-ISO 9836:1997
- WYMIARY DRZWI PODANO W ŚWIETLE PRZEJŚCIA

OZNACZENIA:

PROJEKTOWANE SUFITY PODWIESZANE SYSTEMOWE KASETONOWE Z WEŁNY MINERALNEJ AKUSTYCZNE W KOLORZE RAL 9003; WYMIAR: 60X60CM; CERTYFIKOWANE REI 120;

TYNK WEWNĘTRZNY GIPSOWY

POWIERZCHNIA OKIEN POŁACIOWYCH

A.1
OPRAWA OŚWIETLENIOWA NA ŹRÓDŁA LED

C.1 ZW
OPRAWA OŚWIETLENIOWA NA ŹRÓDŁA LED

D.1
OPRAWA OŚWIETLENIOWA NA ŹRÓDŁA LED

-AC
CZUJKA RUCHU

AW1
OPRAWA AWARYJNA LED

EW1
OPRAWA AWARYJNA LED Z PIKTOGRAMEM

ŚCIANY ISTNIEJĄCE

LINIA WIDOKOWA

LINIE NADPROŻY/PODCIĄGÓW

ŚCIANY PROJEKTOWANE

WYPOSAŻENIE WNĘTRZ, TECHNOLOGIA

ELEMENTY PROJEKTOWANE WIDOK

PRACE ROZBIÓRKOWE

ISTNIEJĄCY BUDYNEK OBJĘTY PRZEBUDOWĄ WYŁĄCZNIE W ZAKRESIE ZABEZPIECZEŃ P.POŻ.

UWAGA:

- PRZED PRACAMI BUDOWLANYMI NALEŻY SPRAWDZIĆ WYMIARY NA BUDOWIE
- POWIERZCHNIE OBLICZANE ZGODNIE Z: PN-ISO 9836:1997
- WYMIARY DRZWI PODANO W ŚWIETLE PRZEJŚCIA

ZESTAWIENIE POWIERZCHNI ROZBUDOWY BUDYNKU – PODDASZE

L.p	Nazwa pomieszczenia	Pow. użytkowa [m²]	Pow. podłogi [m²]
2.21	KOMUNIKACJA	29,34	29,34
2.22	SALA KINEZYTERAPII	18,55	22,03
2.23	SCHOWEK	5,40	5,40
	SUMA:	**110,86**	**56,77**

GRUPA PROJEKTOWA

SN ARCHITEKCI

ul. Strzelców Bytomskich 7/3, 46-020 OPOLE pracownia@snarchitekci.pl

OPRACOWANIE:
Michał Szkudlarski Biuro Architektoniczne "MS"
wentario pracownia architektury Andrzej Nowak

TEMAT:
Przebudowa oraz rozbudowa zabytkowego budynku Zakładu Opiekuńczo-Leczniczego im. Królowej Karoli w Dobrodzieniu

LOKALIZACJA:
46-380 Dobrodzień, ul. Oleska 5, działka nr 520

INWESTOR:
Samodzielny Publiczny Zakład Opiekuńczo-Leczniczy im. Królowej Karoli
46-380 Dobrodzień, ul. Oleska 5, działka nr 520

RYSUNEK:
RZUT PODDASZA - SUFITY SKALA 1: 50

PROJEKTANT [ARCH.]:	mgr inż. arch. Michał Szkudlarski nr upr. 03/OPOKK/2015
SPRAWDZAJĄCY [ARCH.]:	mgr inż. arch. Janusz Śliwka nr upr. 10/OPOKK/2016
OPRACOWANIE [ARCH.]:	mgr inż. arch. Andrzej Nowak mgr inż. arch. Katarzyna Dąbrowska mgr inż. arch. Justyna Szuba

Branża:	Data zakończenia:	Nr rys.
ARCHITEKTURA	Czerwiec 2026	RYS SN_A/22